ФЕДЕРАЛЬНАЯ СЛУЖБА
ГОСУДАРСТВЕННОЙ СТАТИСТИКИ

Социальная поддержка и субсидии по оплате жилищно-коммунальных услуг в Чувашской Республике

январь - июнь 2023 года

ФЕДЕРАЛЬНАЯ СЛУЖБА
ГОСУДАРСТВЕННОЙ СТАТИСТИКИ

Социальная поддержка и субсидии по оплате жилищно-коммунальных услуг в Чувашской Республике

январь - июнь 2023 года

01 Социальная поддержка по оплате ЖКУ

02 Численность граждан, пользующихся социальной поддержкой по оплате ЖКУ

03 Объем средств, предусмотренных на предоставление социальной поддержки по оплате ЖКУ

04 Среднемесячный размер социальной поддержки на одного пользователя

05 Предоставление гражданам субсидий на оплату ЖКУ

06 Число семей, получивших субсидии на оплату ЖКУ

07 Возмещено из бюджетов всех уровней субсидий населению на оплату ЖКУ

08 Среднемесячный размер субсидий на семью на оплату ЖКУ

СОЦИАЛЬНАЯ ПОДДЕРЖКА ПО ОПЛАТЕ ЖКУ

январь - июнь 2023 года; в % к итогу

Численность граждан, пользующихся социальной поддержкой

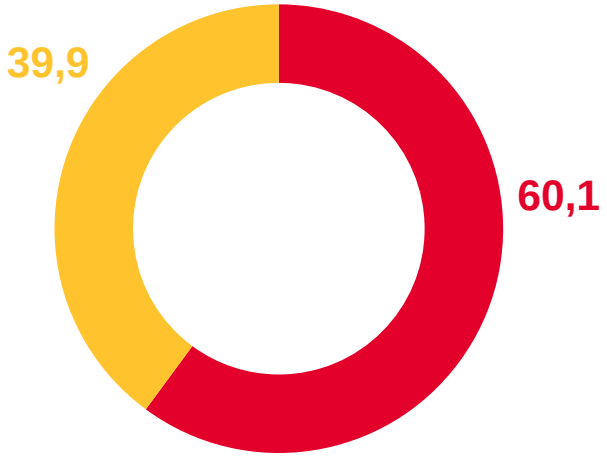

Объем средств, предусмотренных на предоставление социальной поддержки

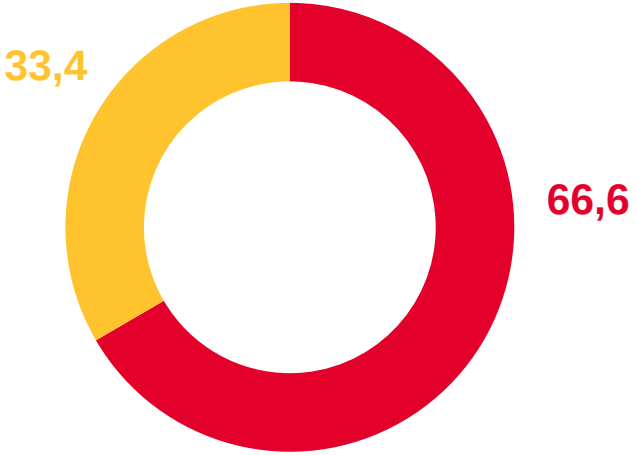

По обязательствам Чувашской Республики

По обязательствам Российской Федерации

ЧИСЛЕННОСТЬ ГРАЖДАН, ПОЛЬЗУЮЩИХСЯ СОЦИАЛЬНОЙ ПОДДЕРЖКОЙ ПО ОПЛАТЕ ЖКУ

тысяч человек

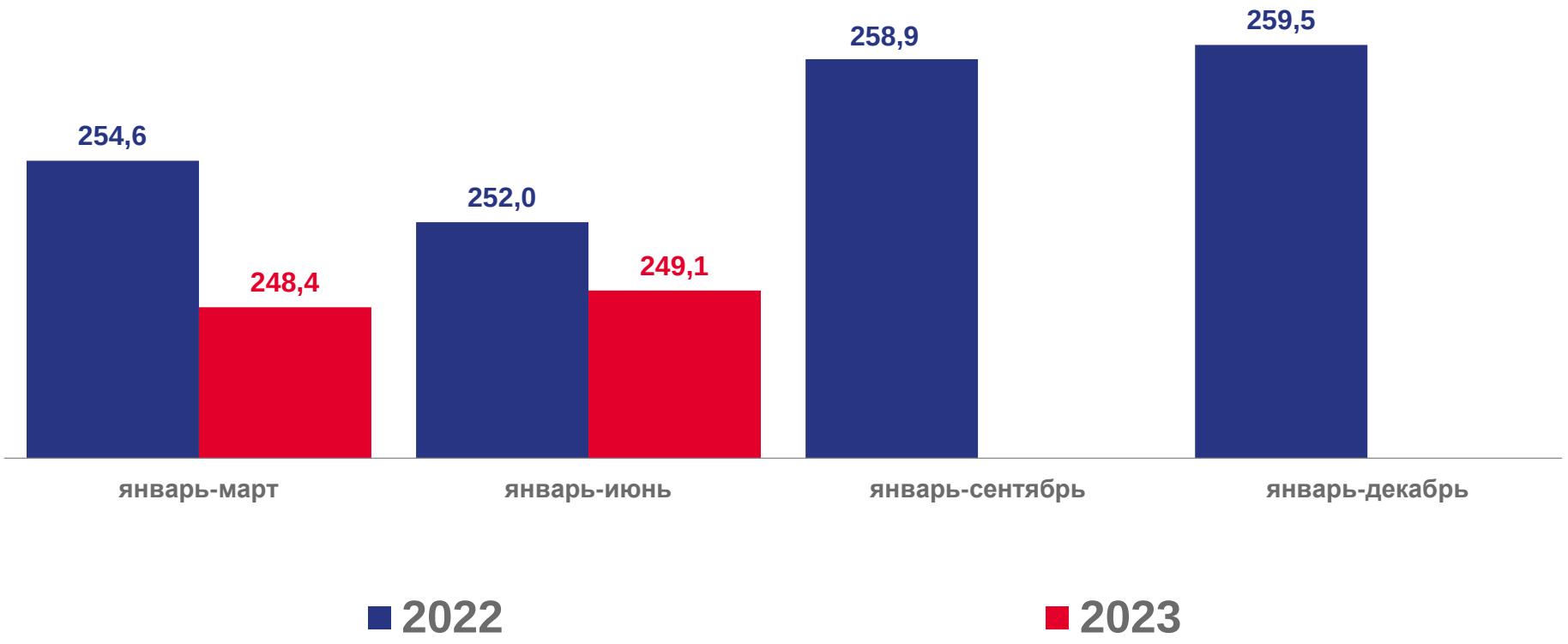

ОБЪЕМ СРЕДСТВ, ПРЕДУСМОТРЕННЫХ НА ПРЕДОСТАВЛЕНИЕ СОЦИАЛЬНОЙ ПОДДЕРЖКИ ПО ОПЛАТЕ ЖКУ

млн рублей

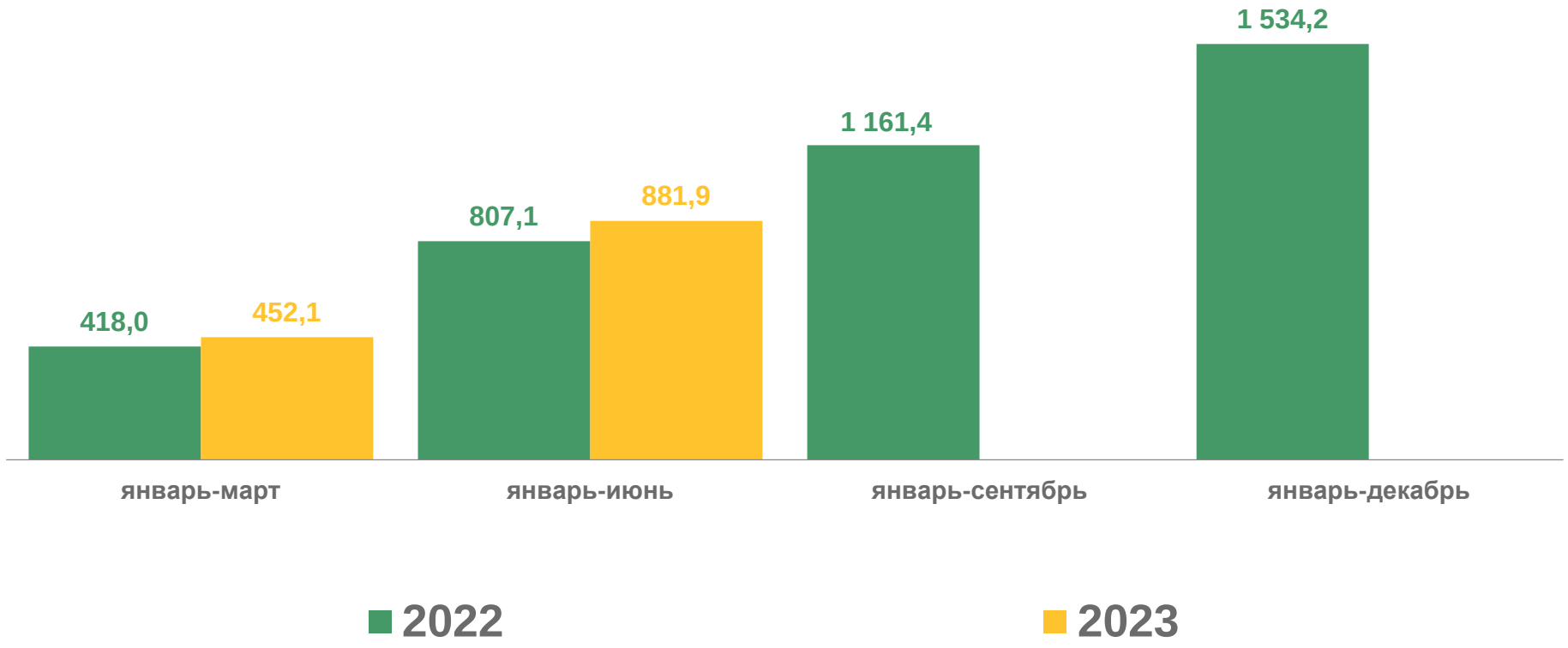

СРЕДНЕМЕСЯЧНЫЙ РАЗМЕР СОЦИАЛЬНОЙ ПОДДЕРЖКИ НА ОДНОГО ПОЛЬЗОВАТЕЛЯ

рублей

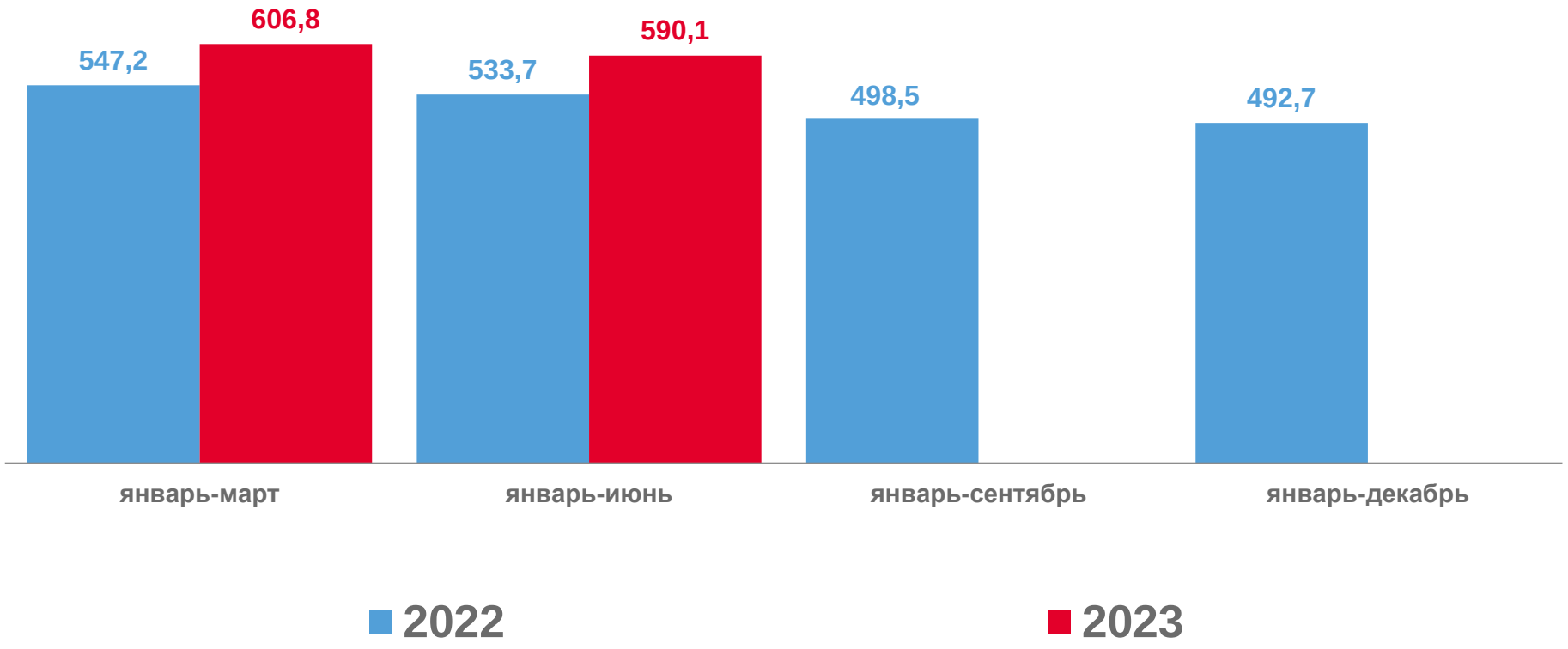

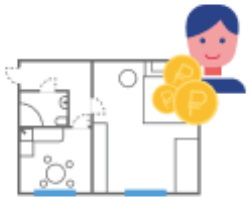

СРЕДНЕМЕСЯЧНЫЙ РАЗМЕР СОЦИАЛЬНОЙ ПОДДЕРЖКИ НА ОДНОГО ПОЛЬЗОВАТЕЛЯ

январь – июнь 2023 года; рублей

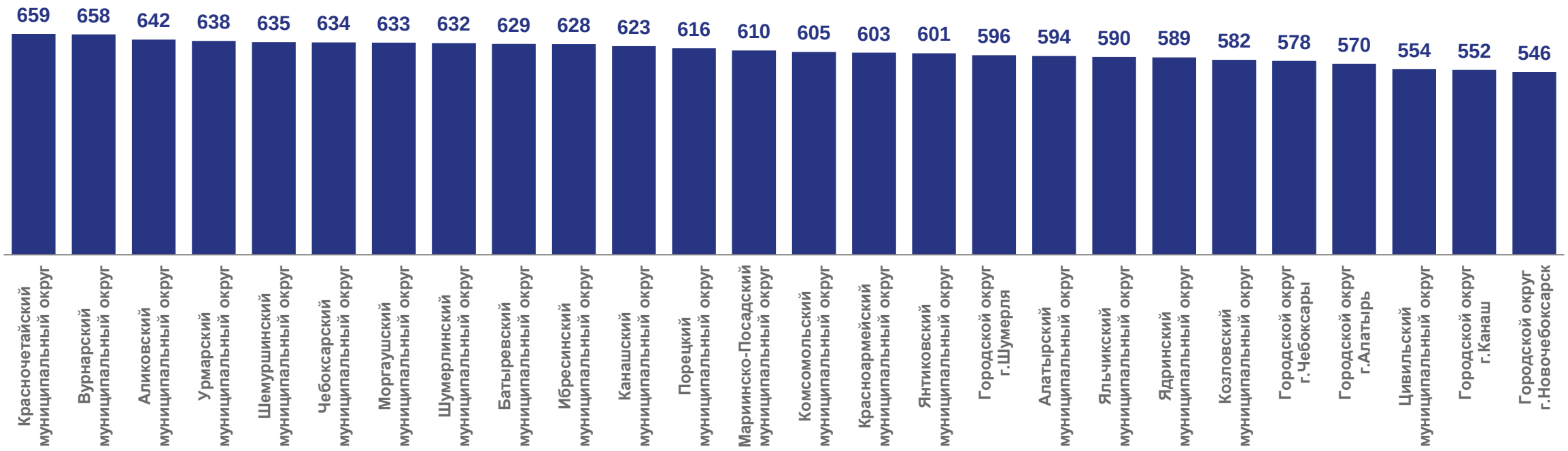

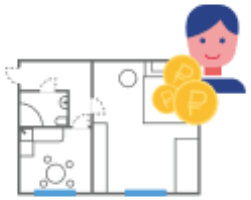

СРЕДНЕМЕСЯЧНЫЙ РАЗМЕР СОЦИАЛЬНОЙ ПОДДЕРЖКИ НА ОДНОГО ПОЛЬЗОВАТЕЛЯ ПО СУБЪЕКТАМ ПРИВОЛЖСКОГО ФЕДЕРАЛЬНОГО ОКРУГА

январь - июнь 2023; рублей

Российская Федерация

986 рублей

Приволжский федеральный округ

846 рублей

ЧИСЛО СЕМЕЙ, ПОЛУЧИВШИХ СУБСИДИИ НА ОПЛАТУ ЖКУ

единиц

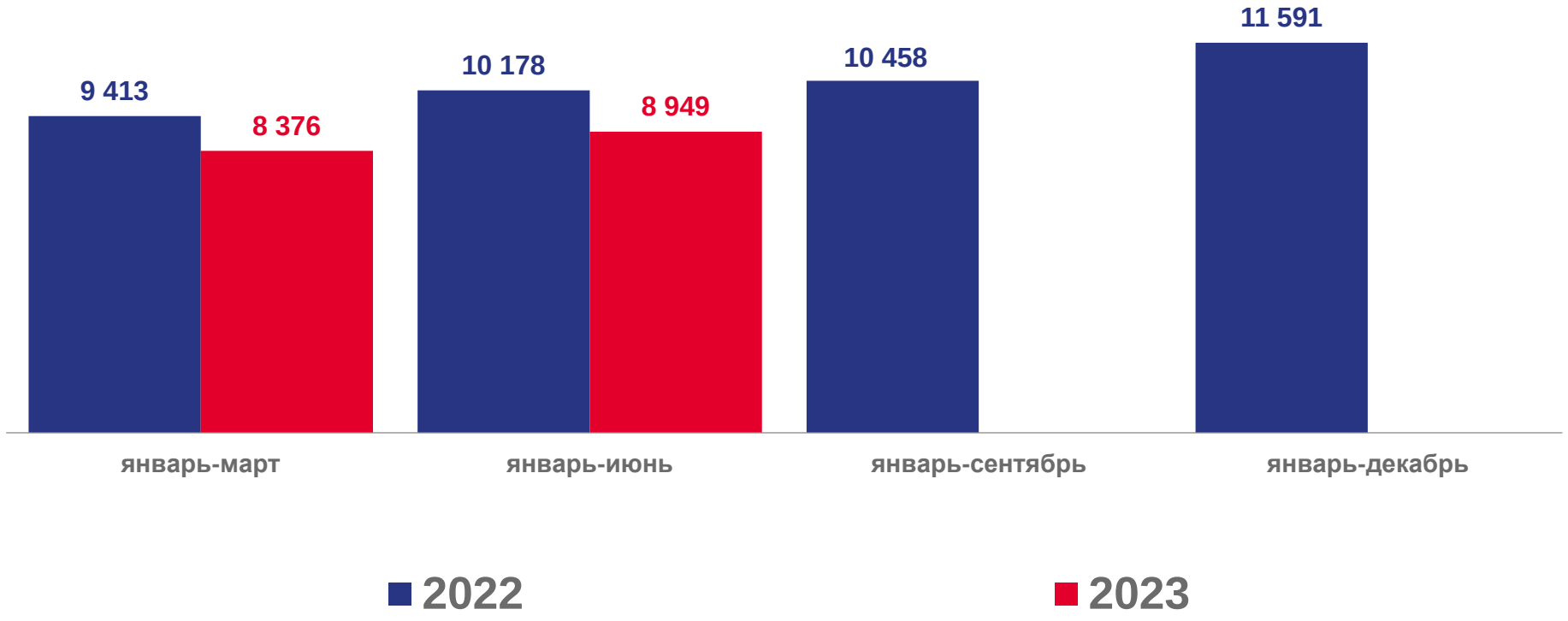

ВОЗМЕЩЕНО ИЗ БЮДЖЕТОВ ВСЕХ УРОВНЕЙ СУБСИДИЙ НАСЕЛЕНИЮ НА ОПЛАТУ ЖКУ

млн рублей

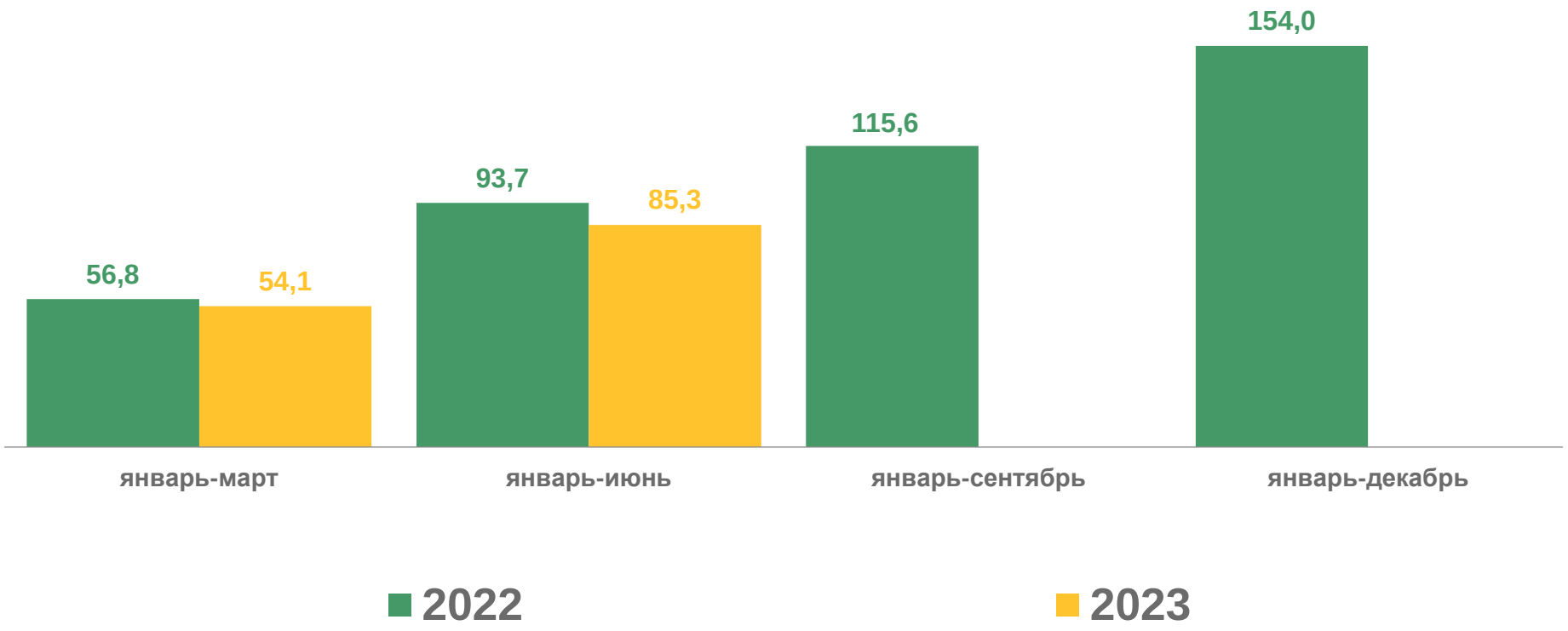

СРЕДНЕМЕСЯЧНЫЙ РАЗМЕР СУБСИДИЙ НА СЕМЬЮ НА ОПЛАТУ ЖКУ

рублей

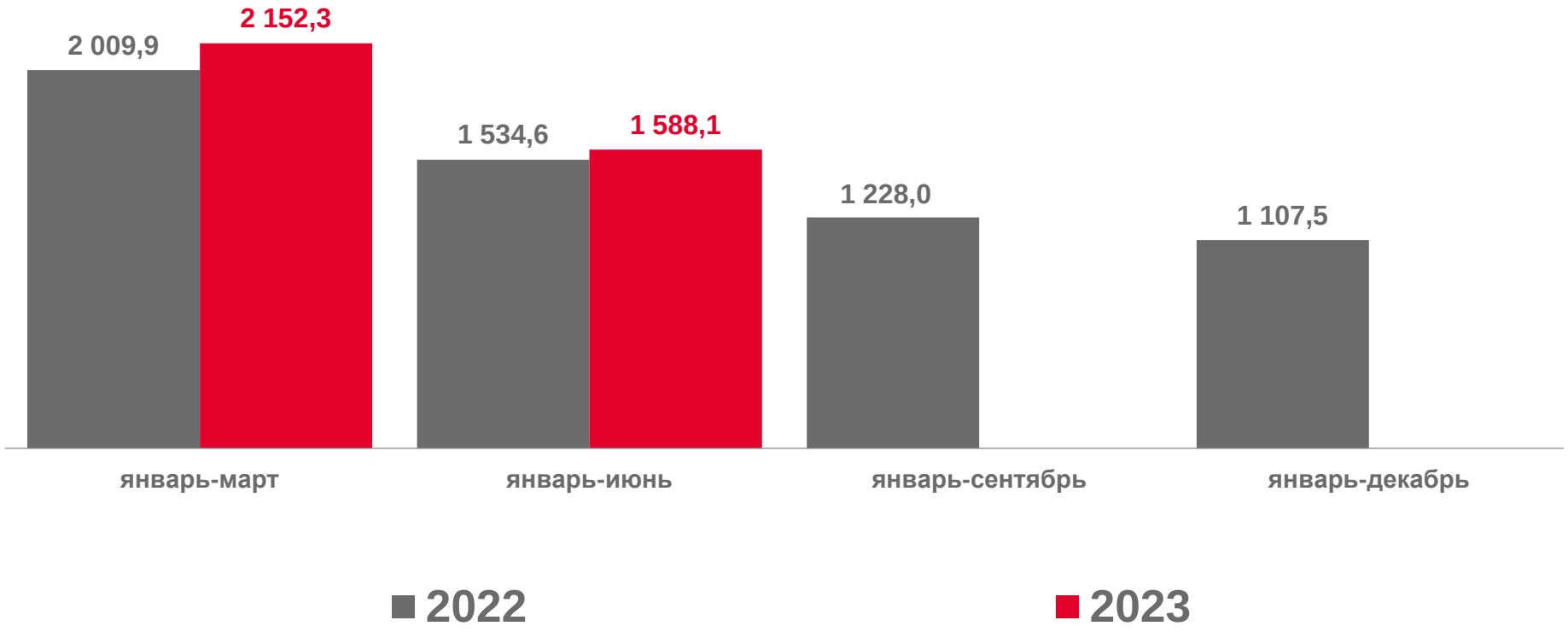

СРЕДНЕМЕСЯЧНЫЙ РАЗМЕР СУБСИДИЙ НА СЕМЬЮ НА ОПЛАТУ ЖКУ

январь - июнь 2023; рублей

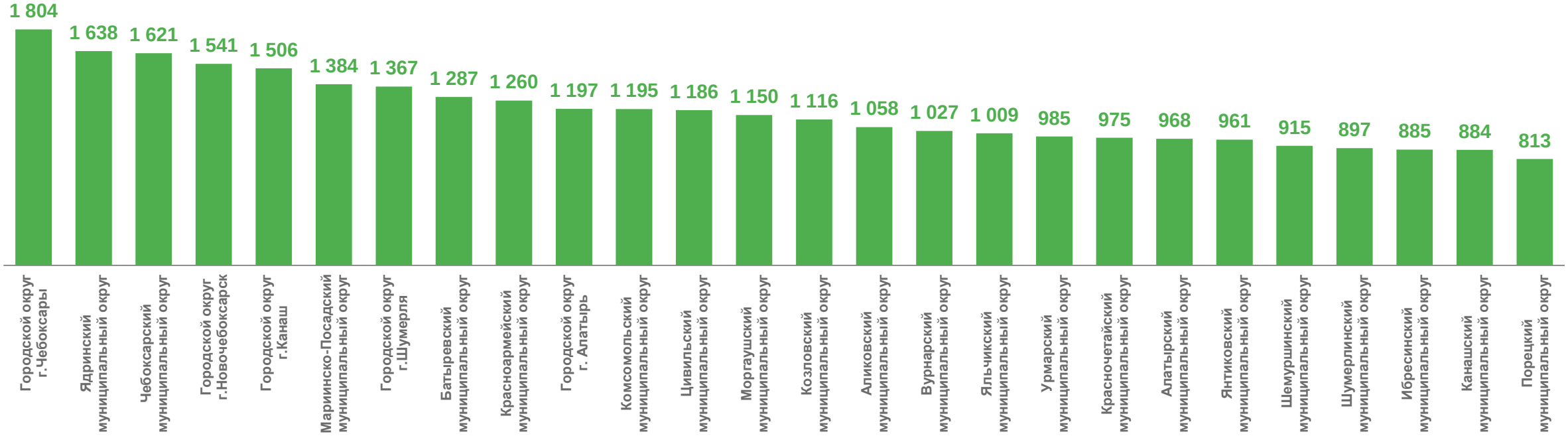

СРЕДНЕМЕСЯЧНЫЙ РАЗМЕР СУБСИДИЙ НА СЕМЬЮ НА ОПЛАТУ ЖКУ ПО СУБЪЕКТАМ ПРИВОЛЖСКОГО ФЕДЕРАЛЬНОГО ОКРУГА

январь - июнь 2023; рублей

Российская Федерация

2 336 рублей

Приволжский федеральный округ
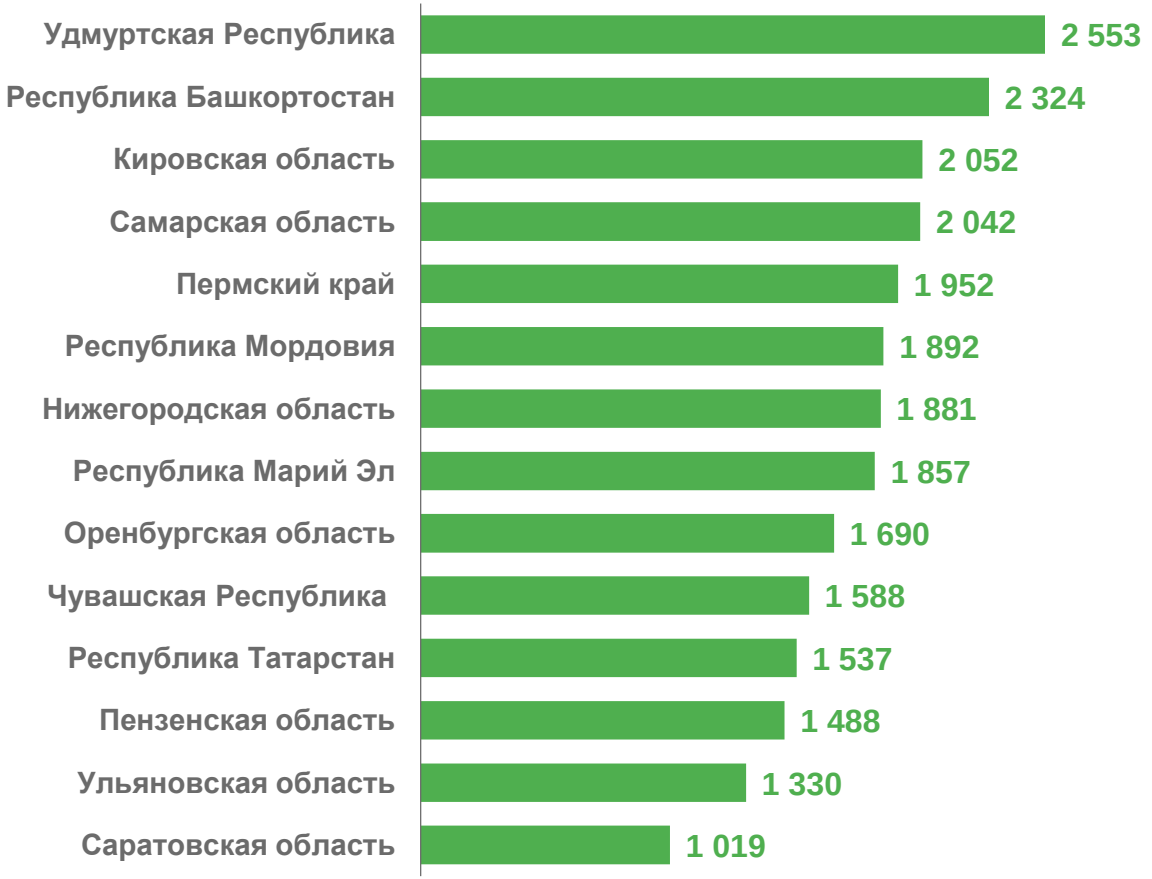
1 779 рублей